HOMA collection
IMMOBILIER

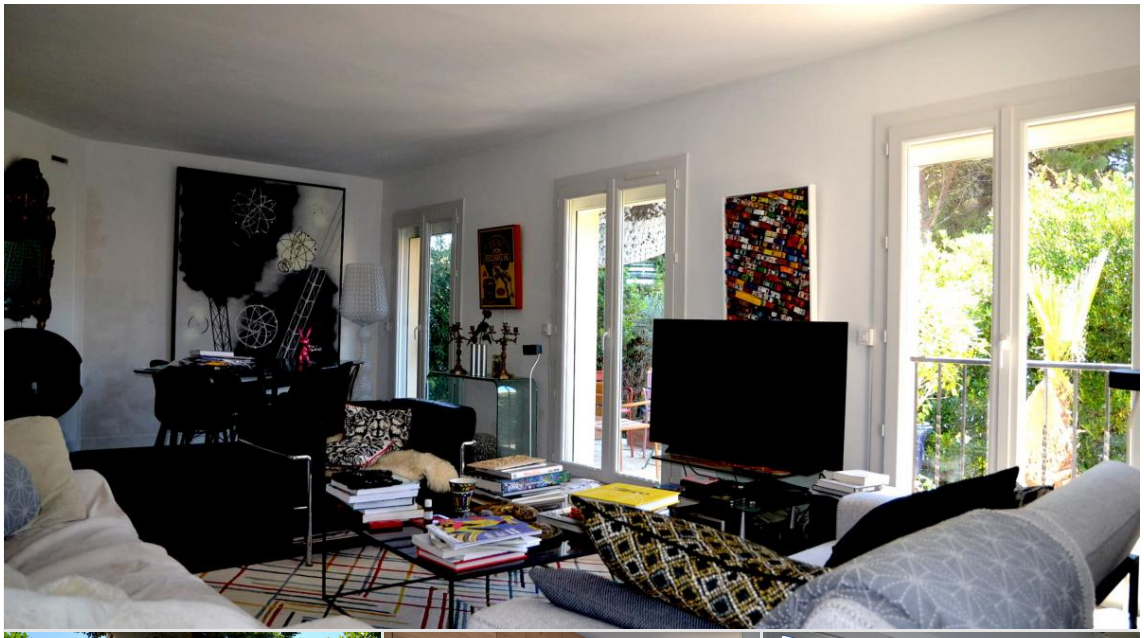

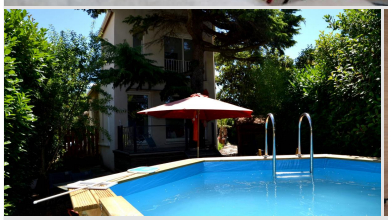

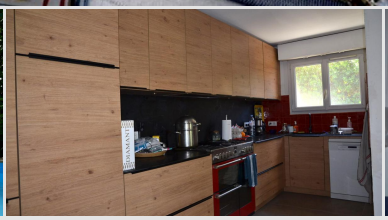

Lattes

Villa T3 plus bureau

Dans un environnement très calme et résidentiel, agréable villa sur une parcelle sans vis à vis de 511 m².La maison est composée d'un beau volume de séjour cuisine de 45 m² baigné de lumière donnant sur une terrasse intimiste, d'une suite parentale toute ouverte de 43 m2 avec bureau et dressing donnant sur le jardin, d'une deuxième chambre, d' une salle de bain, d'un toilette séparé, d'un grand garage avec son coin buanderie et dans le jardin d'une piscine hors sol.Les matériaux sont de qualité, la villa est très lumineuse. Réf. n° : 1196

Elsa Valdebouze 06 10 19 04 99

Honoraires 5% TTC inclus charge acquéreur (500 000 € hors honoraires)
Pas de procédure en cours
DPE non-communiqués.

525 000 €

HOMA collection

2 rue Four des Flammes - Place St Roch - 34000 Montpellier - 04 67 02 40 71 - 06 10 19 04 99
www.homacollection.com contact@homacollection.com