HOMA collection
IMMOBILIER

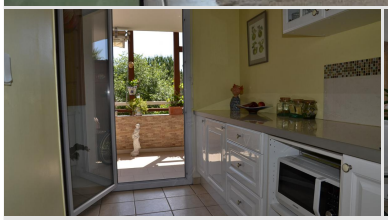

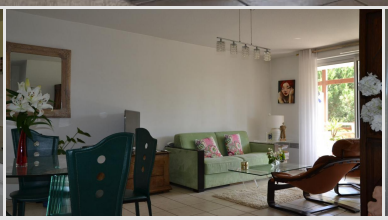

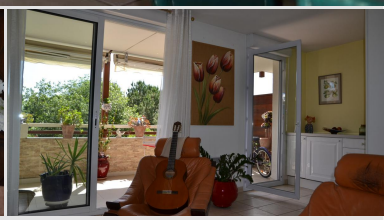

Montpellier Lepic

Vendu par HOMA collection

A 7 minutes du centre historique à pied, au début du quartier Lepic, appartement T3 de qualité de 67,94 m2 donnant sur une belle terrasse de 13,40 m2 exposé Sud-Ouest.La résidence de 2004 est soignée, l'appartement très bien entretenu comprend un beau volume de séjour- cuisine de 33 m2 donnant sur de la verdure et au calme, 2 chambres avec placard, une salle de bain, un wc séparé et un parking numéroté extérieur.Proche de toutes les commodités et du campus artistique cet appartement est très agréable. Réf. n° : 1164

Elsa Valdebouze 06 10 19 04 99

Honoraires 5% TTC inclus charge acquéreur (210 000 € hors honoraires)
Loi Carrez : 67,94 m²
Charges de copropriété : 90 €
Nombre de lots dans la copropriété : 58
Pas de procédure en cours
DPE : C (105)
DPE : A (2)

220 500 €

HOMA collection

2 rue Four des Flammes - Place St Roch - 34000 Montpellier - 04 67 02 40 71 - 06 10 19 04 99
www.homacollection.com contact@homacollection.com