HOMA collection
IMMOBILIER

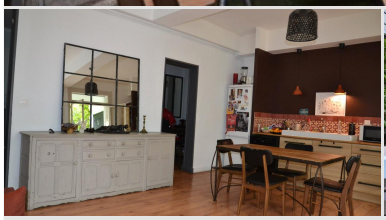

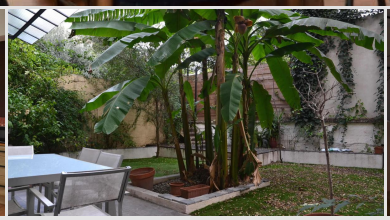

Montpellier Comédie

T4 avec jardin

Au calme, à 2 pas de la place de la comédie, appartement de 83 m2 ayant la jouissance exclusive d'un beau jardin de 100 m2.Exposé plein sud cet appartement au cachet certain, est composé d'un séjour cuisine donnant sur l'extérieur, de deux chambres sur jardin, et d'une troisième avec son espace bureau.Jardin de100 m2 et cave de 7 m2.Un bien agréable à vivre dans une copropriété bien entretenue. Réf. n° : 1147

Elsa Valdebouze 06 10 19 04 99

Honoraires 4% TTC inclus charge acquéreur (380 000 € hors honoraires)
Loi Carrez : 83 m²
Charges de copropriété : 120 €
Nombre de lots dans la copropriété : 9
Procédure en cours
DPE : C (117)
DPE : D (27)

395 200 €

HOMA collection

2 rue Four des Flammes - Place St Roch - 34000 Montpellier - 04 67 02 40 71 - 06 10 19 04 99
www.homacollection.com contact@homacollection.com