HOMA collection
IMMOBILIER

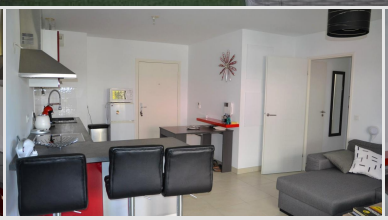

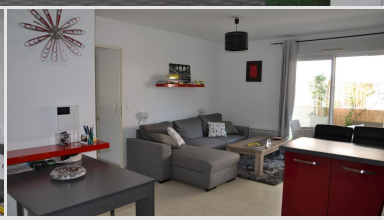

Montpellier Pompignane

T3 avec terrasse et parking sécurisé

Dans le quartier de la Pompignane, ce T3 de 55m² est situé au 1er étage d'une résidence BBC sécurisée de 2013.L'appartement est constitué d'une cuisine équipée ouverte, d'un séjour donnant sur une terrasse de 10m², de 2 chambres et d'une salle de bain.Il dispose également d'une place de parking.
Réf. n° :

Elsa Valdebouze 06 10 19 04 99

Honoraires 5,53% TTC inclus charge acquéreur (199 000 € hors honoraires)
Loi Carrez : 55 m²
Charges de copropriété : 840 €
Nombre de lots dans la copropriété : 57
Pas de procédure en cours
DPE : A (40)
DPE : B (7)

210 000 €

HOMA collection

2 rue Four des Flammes - Place St Roch - 34000 Montpellier - 04 67 02 40 71 - 06 10 19 04 99
www.homacollection.com contact@homacollection.com